P125003 Villa contemporánea con amplias zonas exteriores y vistas panorámicas en Puerto del Carmen

€1,150,000

Ref: P125003

Puerto del Carmen

Descubra un estilo de vida costero refinado en esta excepcional villa de 4 dormitorios y 3 baños, que incluye un elegante apartamento independiente de 2 dormitorios, ideal para recibir invitados, alojar a familiares o generar ingresos mediante alquiler vacacional. Cada espacio ha sido diseñado con atención al detalle, combinando elegancia contemporánea y comodidad para ofrecer una experiencia de vida verdaderamente exclusiva. El corazón de la vivienda se abre a un salón-comedor bañado en luz natural, donde las amplias puertas acristaladas conectan sin esfuerzo con la gran terraza y la piscina privada. En el exterior, a...

Telephone: +34 928 930970
Email: sales@kpgproperty.com
C/VARADERO 22, CC YAIZA, LOCAL 7, PLAYA BLANCA 35580 , LANZAROTE

Gallery

Telephone: +34 928 930970
Email: sales@kpgproperty.com
C/VARADERO 22, CC YAIZA, LOCAL 7, PLAYA BLANCA 35580 , LANZAROTE

Detalles de la Propiedad

Ubicación: Puerto del Carmen
Descubra un estilo de vida costero refinado en esta excepcional villa de 4 dormitorios y 3 baños, que incluye un elegante apartamento independiente de 2 dormitorios, ideal para recibir invitados, alojar a familiares o generar ingresos mediante alquiler vacacional. Cada espacio ha sido diseñado con atención al detalle, combinando elegancia contemporánea y comodidad para ofrecer una experiencia de vida verdaderamente exclusiva. El corazón de la vivienda se abre a un salón-comedor bañado en luz natural, donde las amplias puertas acristaladas conectan sin esfuerzo con la gran terraza y la piscina privada. En el exterior, amplias zonas de ocio invitan a disfrutar con estilo: ya sea durante reuniones íntimas, tardes relajadas junto al agua o contemplando las impresionantes vistas panorámicas del entorno. Cada detalle refuerza la sensación de amplitud, serenidad y armonía, creando un auténtico santuario. A solo cinco minutos del vibrante centro de Puerto del Carmen, la villa ofrece privacidad y tranquilidad sin renunciar a la comodidad de tener cerca restaurantes, tiendas, playas y servicios esenciales. Ya sea como elegante residencia familiar, inversión de alto rendimiento o sofisticado refugio vacacional, esta propiedad ofrece una combinación única de espacio, diseño y ubicación privilegiada.

Características de la propiedad

- Piscina privada climatizada
- Barbacoa
- Acceso a la planta baja
- Aparcamiento asignado
- Cerca de la playa
- Vistas al mar
- Vistas a la montaña
- Cocina totalmente equipada
- Amueblado sujeto a inventario
- Aire acondicionado
- Jardín cerrado
- Terraza orientada al sur
- Comedor al aire libre

Telephone: +34 928 930970
Email: sales@kpgproperty.com
C/VARADERO 22, CC YAIZA, LOCAL 7, PLAYA BLANCA 35580 , LANZAROTE

Planos

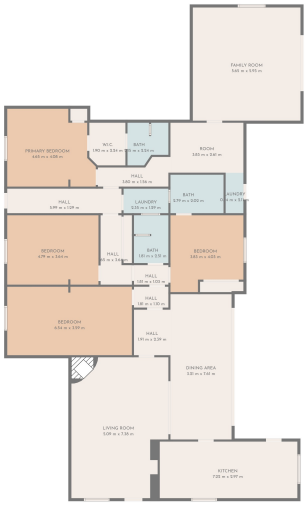

TOTAL: 258 m2
FLOOR 1: 258 m2
EXCLUDED AREAS: WALLS: 14 m2

FLOOR PLAN CREATED BY CUBICASA APP. MEASUREMENTS DEEMED HIGHLY RELIABLE BUT NOT GUARANTEED.

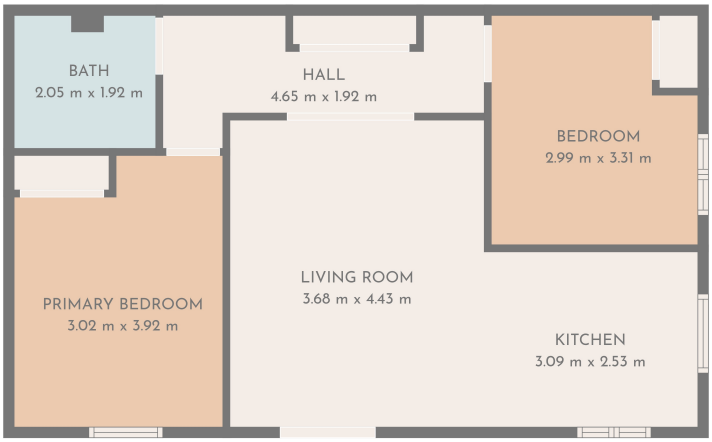

TOTAL: 59 m2
FLOOR 1: 59 m2
EXCLUDED AREAS: WALLS: 5 m2

FLOOR PLAN CREATED BY CUBICASA APP. MEASUREMENTS DEEMED HIGHLY RELIABLE BUT NOT GUARANTEED.

Telephone: +34 928 930970
Email: sales@kpgproperty.com
C/VARADERO 22, CC YAIZA, LOCAL 7, PLAYA BLANCA 35580 , LANZAROTE