

L225069 Exclusivo bungalow en primera línea con vistas panorámicas al mar – Playa Blanca

Playa Blanca

€425,000

Ref: L225069

KPG Property presenta con orgullo este excepcional bungalow de 2 dormitorios en primera línea, ubicado en una de las urbanizaciones costeras más codiciadas de Playa Blanca. Con vistas panorámicas al océano Atlántico y un interior bellamente renovado, esta casa es la personificación del lujo costero. En el interior, la propiedad ha sido cuidadosamente renovada para crear un ambiente luminoso y contemporáneo. La distribución diáfana cuenta con una elegante sala de estar y comedor, un baño moderno y dos amplios dormitorios, todos diseñados para la comodidad y la relajación. El espacio habitable se integra a la per...

Telephone: +34 928 930970

Email: sales@kpgproperty.com

C/VARADERO 22, CC YAIZA, LOCAL 7, PLAYA BLANCA 35580 , LANZAROTE



Gallery

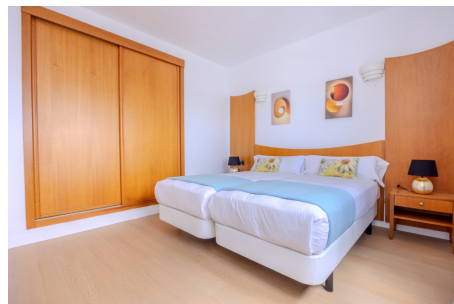
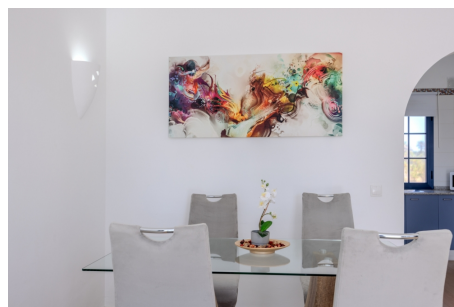

Detalles de la Propiedad

Ubicación: Playa Blanca

KPG Property presenta con orgullo este excepcional bungalow de 2 dormitorios en primera línea, ubicado en una de las urbanizaciones costeras más codiciadas de Playa Blanca. Con vistas panorámicas al océano Atlántico y un interior bellamente renovado, esta casa es la personificación del lujo costero. En el interior, la propiedad ha sido cuidadosamente renovada para crear un ambiente luminoso y contemporáneo. La distribución diáfana cuenta con una elegante sala de estar y comedor, un baño moderno y dos amplios dormitorios, todos diseñados para la comodidad y la relajación. El espacio habitable se integra a la perfección con una terraza privada frente al mar, donde podrá tomar el sol, disfrutar de cenas al aire libre y admirar las fascinantes vistas desde el amanecer hasta el atardecer. Como parte de la comunidad, los residentes se benefician de servicios premium, incluyendo una impresionante piscina comunitaria, que mejora tanto su estilo de vida como su atractivo como inversión. Ya sea como residencia permanente, casa de vacaciones o alquiler, este bungalow representa una oportunidad única para asegurar una ubicación exclusiva en el paseo marítimo de Playa Blanca. Comuníquese con KPG Property hoy para concertar su visita privada y experimentar la vida costera en primera línea en su máxima expresión.

Características de la propiedad

- Piscina comunitaria
- Cerca de la playa
- Primera Línea
- Vistas al mar
- Vistas a la montaña
- Entrada cerrada
- Cocina totalmente equipada
- Aire acondicionado
- Jardín Comunitario
- Acceso a la planta baja
- Aparcamiento Comunitario

Telephone: +34 928 930970

Email: sales@kpgproperty.com

C/VARADERO 22, CC YAIZA, LOCAL 7, PLAYA BLANCA 35580 , LANZAROTE

